

La sede di gioco



L'aspetto odierno del Palazzo in cui ha sede la **Provincia di Biella** non è frutto di un unico intervento unitario, ma di operazioni succedutesi nel tempo: i diversi fabbricati sono la parte (principale) di quello che un tempo era un progetto importante, l'**Ospizio di Carità**. Per oltre due secoli (dal XVII al XX) si è sviluppato separato dalla città, cinto da mura, circondato da edifici, orti e laboratori (la "fabbrica"). Un mosaico complesso che prende origine dall'editto di Vittorio Amedeo II del 1717 (*Istituzione in ogni luogo del Regno di Congregazioni di Carità per l'assistenza alla povertà dilagante*), passa attraverso l'occupazione francese, attraversa l'Ottocento, le rivoluzioni industriali, il Novecento ed è infine destinato ad uffici pubblici nel 1980, ritrovandosi incluso nella città.

La sala sotterranea che oggi è chiamata "**Il Cantinone**" si sviluppa sotto l'intera manica detta "*la Fabbrica delle figlie*", le cui origini risalgono alla metà del XVIII secolo (la parte centrale del palazzo è invece preesistente, mentre a fine '700 venne costruita la manica parallela alla "*Fabbrica delle figlie*", detta "*Stenditoio*") edificata allo scopo di ospitare il dormitorio per le giovani nubili povere, rigorosamente separate dai maschi. Il "**Cantinone**" aveva già in origine la funzione di cantina al servizio del complesso; oggi è diventato uno spazio espositivo molto apprezzato. La sua forma rettangolare allungata, di complessivi 360 m², è resa caratteristica dalle volte in mattoni a vista.

Il Cantinone è già stato sede di gioco di un torneo di scacchi: nel 2023 è stato infatti disputato il Campionato Interprovinciale di Biella e Vercelli.

(parzialmente e liberamente tratto da "L'Ospizio di Carità di Biella", a cura di Maria Grazia Cerri - ed. Sandro Maria Rosso, Biella).

Programma

1° turno ore 10:00 (a seguire 2°, 3° e 4° turno)
5° turno ore 14:30 (a seguire 6°, 7°, 8° e 9° turno)
Ore 18:00 circa Premiazione.

Informazioni pratiche

Come arrivare:

Il **Cantinone** è situato in Piazza Unità d'Italia, che si estende a fianco di via Alfonso La Marmora, davanti alla Provincia di Biella. In Piazza Unità d'Italia è disponibile un ampio parcheggio gratuito.

Ristorazione:

Servizio bar e ristorazione
a fianco della sede di gioco

Contatti:

www.scacchiclubvallemosso.it
tornei@scacchiclubvallemosso.it

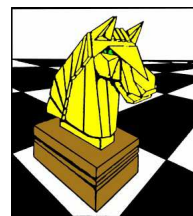

SCACCHI CLUB VALLE MOSSO

www.scacchiclubvallemosso.it

con il patrocinio della

PROVINCIA DI BIELLA



Provincia
di Biella

organizza

1° Trofeo "Provincia di Biella" Semilampo Open di Scacchi

**Torneo omologato
per le variazioni Elo Rapid FIDE
e valido per il Campionato Regionale Gioco Rapido**

Montepremi: € 800,00

**Domenica 24 novembre 2024
ore 9:30**

Sede di gioco:

**Il Cantinone della Provincia di Biella
Piazza Unità d'Italia – 13900 Biella**

Regolamento

La partecipazione è riservata ai giocatori in regola con il tesseramento F.S.I. (è sufficiente la tessera ordinaria) per il 2024.

Il torneo si disputa in **nove turni**, con abbinamenti effettuati mediante il sistema **Swiss FIDE**. Il **tempo di riflessione** è stabilito in **12 minuti** con **incremento di 3 secondi** a mossa a partire dalla prima; è pertanto applicato il regolamento del **Gioco Rapido**.

Per lo **spareggio tecnico** saranno considerati, nell'ordine, il Buchholz Cut 1, il Buchholz Total e l'ARO.

Il torneo è omologato per le variazioni Elo Rapid FIDE.

Si applica l'art. A.5 dell'Appendice A del Regolamento FIDE del Gioco degli Scacchi.

Qualsiasi apparecchio elettronico di comunicazione potrà essere introdotto nell'area di torneo solo se completamente spento e non dovrà essere tenuto a diretto contatto del giocatore nel corso degli incontri. In caso di infrazione il giocatore colpevole perderà l'incontro. L'avversario vincerà.

Nella sala di gioco è vietato fumare.

Il torneo è diretto da arbitri federali; le decisioni arbitrali sono inappellabili.

Per quanto non contemplato nel presente Bando si fa riferimento alle norme FIDE e FSI in vigore al momento dello svolgimento del torneo e di quanto il direttore di gara disporrà nel corso dello stesso.

L'iscrizione al Torneo comporta l'accettazione del presente Bando e vale come autorizzazione alla pubblicazione dei dati personali e dei risultati degli incontri sul sito Internet della FSI e su quello della Società organizzatrice, dove potranno essere pubblicati anche resoconti filmati o fotografici della manifestazione. Per i minori il consenso è implicitamente dato dai genitori o da chi esercita la patria potestà.

Quote di iscrizione

La quota di iscrizione è stabilita in: **Euro 20,00**; ridotti ad Euro **15,00** per le donne, per i nati prima del 2/1/1964 e per i nati dopo il 31/12/2005, da regularsi tramite bonifico bancario (IT 07 D 06085 05811 000001000085), l'App Satispay (QR Code a fianco) oppure direttamente in sede di gioco.



Preiscrizioni

La **preiscrizione è obbligatoria** e può essere eseguita:

- sul sito www.scacchiclubvallemosso.it, oppure
- inviando un'e-mail all'indirizzo tornei@scacchiclubvallemosso.it, oppure
- sul sito internet VeSuS.org (<https://vesus.org/tournament>)

entro le **ore 21:00** di **sabato 23 novembre 2024**. Le preiscrizioni dovranno essere confermate presso la sede di gioco entro **le ore 9:30** di **domenica 24 novembre 2024**. I giocatori non preiscritti saranno accettati fino alle ore 9:30 di domenica 24 novembre 2024 fino ad esaurimento dei posti disponibili.

riuso morgante

Premi e rimborsi spese

(i premi sono indivisibili, non cumulabili ed al lordo delle ritenute fiscali vigenti, ove previste; l'importo netto sarà corrisposto a mezzo bonifico bancario)

Classifica assoluta:

1° classificato:	Euro 150,00 e Trofeo
2° classificato:	Euro 100,00
3° classificato:	Euro 70,00
4° classificato:	Euro 50,00

Fascia A (Elo da 2000 a 2200):

1° classificato:	Euro 50,00
2° classificato:	Euro 40,00

Fascia B (Elo da 1800 a 1999):

1° classificato:	Euro 50,00
2° classificato:	Euro 40,00

Fascia C (Elo da 1600 a 1799):

1° classificato:	Euro 40,00
2° classificato:	Euro 35,00
3° classificato:	Euro 30,00

Fascia D (Elo inferiore a 1599):

1° classificato:	Euro 40,00
2° classificato:	Euro 35,00
3° classificato:	Euro 30,00

Under 18 (nati dopo il 31/12/2005)

1° classificato:	Euro 40,00
------------------	------------

Premi speciali (riservati a giocatori con Elo inferiore a 1500):

1° classificato Under 16 (nati tra il 1/1/2008 ed il 31/12/2009):	Medaglia
1° classificato Under 14 (nati tra il 1/1/2010 ed il 31/12/2011):	Medaglia
1° classificato Under 12 (nati tra il 1/1/2012 ed il 31/12/2013):	Medaglia
1° classificato Under 10 (nati tra il 1/1/2014 ed il 31/12/2015):	Medaglia
1° classificato Under 8 (nati a partire dal 1/1/2016):	Medaglia

BIELLA LEGNO

Via Milano 90 - Biella Chiavazza - ☎ 015 2522167

Tonella Srl
Finissaggio - Tintoria - Garzatura
Via Provinciale 276, Ponzzone - VALDILIANA (BI)
Tel. 015/7388441 - 7388442 Fax 015/7387649
e-mail: tonella@tonella.it